
tech&bio
JOURNÉE TECHNIQUE
Inscription obligatoire
Participation gratuite et repas offert
SE DIVERSIFIER ET INNOVER EN BIO
Les clés de réussite sur sa ferme
Jeudi 05 Nov. 2026 9h-16h30
26140 Anneyron
CHAMBRES D'AGRICULTURE AUVERGNE-RHÔNE-ALPES
La Région Auvergne-Rhône-Alpes
MINISTÈRE DE L'AGRICULTURE ET DE LA SOUVERAINETÉ ALIMENTAIRE
SUD RHÔNE ALPES
Agribiodrôme
clusterbio Auvergne-Rhône-Alpes
+ D'infos : 04 75 82 40 23 I stephanie.pelat@drome.chambagri.fr
www.tech-n-bio.com

S’ORGANISER COLLECTIVEMENT POUR VENDRE

Témoignages d’initiatives inspirantes

- Cadre et fonctionnement collectif : un impératif à ne pas négliger
- Témoignages du GIE céréales bio du Lyonnais – Samuel Douville
- Témoignages de l’Association Relais Bio Dauphiné – Francis Surnon
- Témoignages des casiers fermiers de Crolles – Gaelle Aubert CDA 38

Définir un cadre collectif

Passer du « JE » au « NOUS »

- Valeurs / éthique
- Attentes / Objectifs



- Vision commune
- Formalisée

Se fédérer

- travailler en groupe
- Valoriser les compétences de chacun

Communiquer

- S’assurer que chaque membre puisse exprimer ses idées
- Prise de décision





Définir un fonctionnement collectif



Membres



Permanences



Communication interne



Communication externe



Remplacements



Commissions



Nouvel associé

GIE CÉRÉALES BIO DU LYONNAIS

Samuel Douville



Genèse du projet :

- Premières idées de travailler en groupe en 2022 suite à la demande d'un meunier bio à la recherche de blé local. Au sein du GEDA de l'Ozon, sous groupe bio
- Été 2025 : réflexion reprise moulin : idée abandonnée
- Création du GIE en septembre 2025.

Productions concernées : toutes céréales + légumes secs en bio

Clients :

- transformateurs bio : alimentation animale, malteurs, meuniers, etc …
- éleveurs des monts du lyonnais et beaujolais
- restauration collective

GIE Céréales Bio du Lyonnais

Une organisation collective au service de la filière bio locale

CÉRÉALES BIO DU LYONNAIS

GIE CÉRÉALES BIO DU LYONNAIS
(Corbas,69)

Notre mission : structurer et valoriser la filière bio locale

- 9 fermes, 15 personnes
- Création de valeur ajoutée
- Contractualisation et traçabilité
- Structure réactive et allotement réduit
- Développement des filières bio

Le GIE est certifié bio et possède l'agrément Organisme Collecteur.

AB AGRICULTURE BIOLOGIQUE

Stockage mutualisé (sous forme de prestation)

Stockage SARL Grenier Bio de l'Ozon	Stockage EARL de la Chevalière	Stockage SCEA des Bruyères	Stockage SCEA Champ Leclerc	Stockage GAEC de l'Abbaye
Corbas	Toussieu	Saint-Priest	Genay	Meyzieu
Séchage, tri, stockage	*Tri, stockage*	*Tri, stockage*	*Tri, stockage*	*Tri, stockage*

ACTIVITÉS DU GIE

- Commercialisation et relations clients
- Répartition des volumes et organisation du stockage
- Gestion administrative, économique et financière
- Facturation et collecte des taxes et CVO

9 EXPLOITATIONS ASSOCIÉES AU GIE
dans la ceinture lyonnaise

≈ 2 000 ha

- GAEC Grains d'Ozon — Saint-Symphorien-d'Ozon
- EARL La Chevalière — Toussieu
- EARL Colin — Villette-de-Vienne
- SCEA Champs du Bio — Corbas
- SARL du Fort — Corbas
- SCEA des Bruyères — Saint-Priest
- GAEC de l'Abbaye — Meyzieu
- SCEA Champ Leclerc — Genay
- EARL Jardins de Chaponnay — Chaponnay

GIE CÉRÉALES BIO DU LYONNAIS

Choix des statuts :

- GIE : Groupement d'intérêt économique (sur conseil du Cerfrance): facile à créer + avantage à la création. Structure légère qui permette de faciliter la commercialisation auprès des transformateurs.
- Inscrit au registre du commerce, certifié bio et agrément **organisme collecteur** même sans outils de stockage propre

Description du modèle d'organisation collective :

- 1 personne administrateur du groupe qui coordonne les décisions au sein du groupe + assure les relations commerciales avec les clients, et l'administration du GIE : facturation, comptabilité.
- Fort appui de la chambre d'agriculture du Rhône : Emmanuelle Bonnet
- Soutien financier de l'agence de l'eau AERMC : temps Emmanuelle + Samuel + communication et site internet
- Le GIE prend une commission par type de céréales à ajuster en fonction des charges

Communication du groupe :

- 3 réunions par an piloté et animé par la CDA 69
- 1 groupe whatsapp
- Lien téléphone par Samuel entre les uns et les autres
- Rencontre régulière individuellement sur les fermes

GIE CÉRÉALES BIO DU LYONNAIS

Points positifs :

- Pour les associés : meilleure valorisation des récoltes, accès a des nouveaux marchés de niche (ex : céréales secondaires)
- force du collectif, réactivité du groupe
- organisation commerciale professionnelle qui intéresse les clients, petite structure capable d'assurer des petits lots avec fine traçabilité des produits : lot de 30 t (complémentarité avec les coop)
- Demande ++, pas ou peu de démarchage pour les gros volumes

Points de vigilances :

- Temps passé par l'administrateur
- Communication au sein du groupe à rendre plus fluide
- Stockage à développer car tous les clients le demande (projet de 4 fermes du GIE)
- Démarchage et relation commerciale importante sur des petits volumes

ASSOCIATION RELAIS BIO DAUPHINÉ

Francis Surnon

Genèse du projet et principes :

- 2013 : cré gasin spécialisé
- Livraison
- Evolution
- Passage e

Nombre d'ag

- 10 fermes
- Issues du Quirieu - La Balme

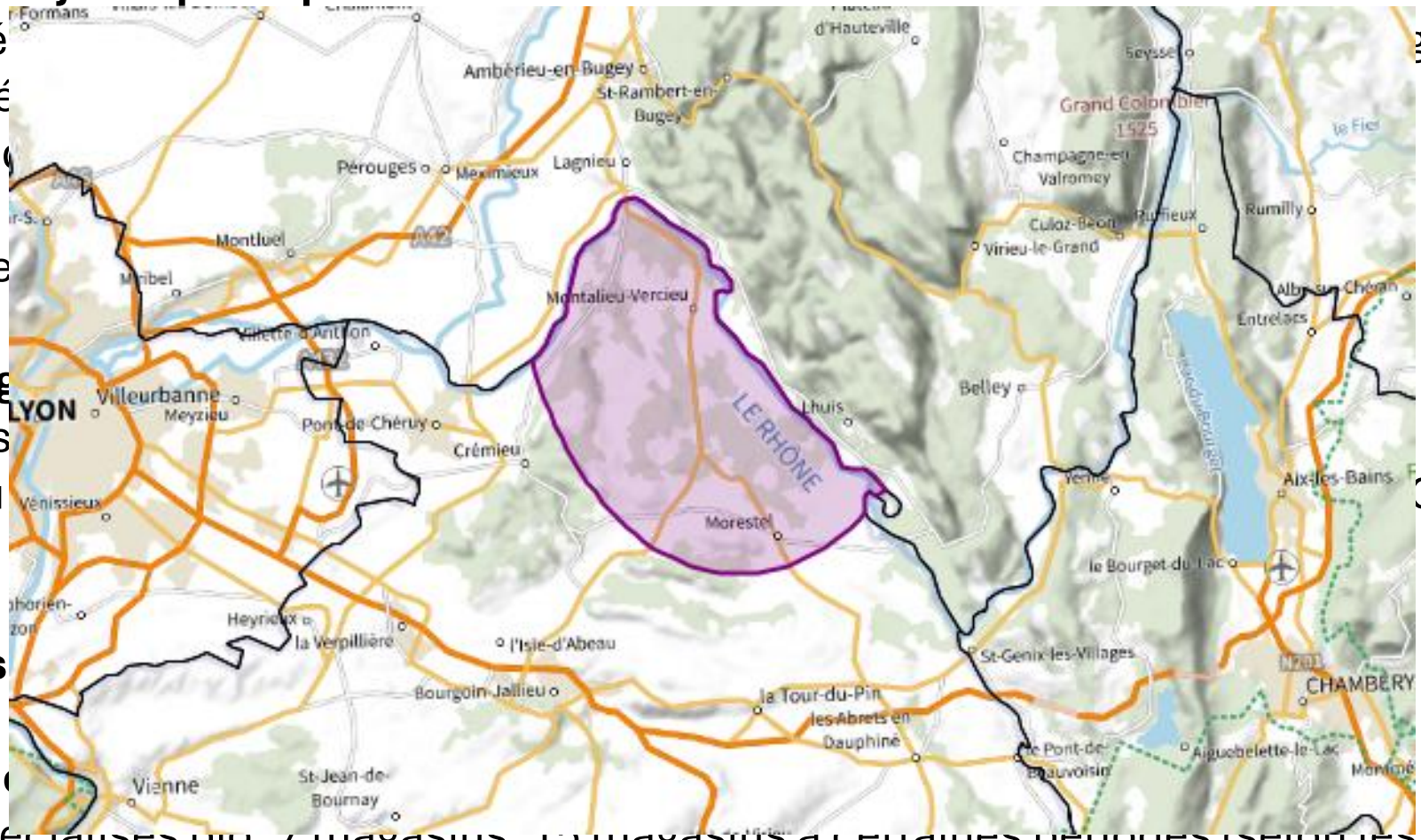

Productions

Clients : typ

Magasins spécialisés bio. 7 magasins. 15 magasins à certaines périodes (selon les saisons, asperges par ex).

ASSOCIATION RELAIS BIO DAUPHINÉ

Choix des statuts :

- SARL : un peu complexe dans la gestion car l'idée n'était pas de faire du bénéfice
- Passage en Association en 2018 pour plus de simplicité
    - Achat de matériel en commun spécifique bio en complément de la CUMA: 1 fourgon, 2 bineuses, herse étrille, épierreuse, écimeuse, semoir → Beaucoup plus simple sur les amortissements et répartition facile du matériel entre les fermes intéressées par le matériel

Description du modèle d'organisation collective et de son évolution depuis la création :

- Le mercredi envoie de la liste des produits disponibles aux magasins. Réponse des magasins le samedi, répartition le dimanche : une personne en charge de ça.
- Celui qui fait la livraison (ça tourne) va chercher tous les produits sur les fermes puis livre.
- Chaque exploitation facture directement aux magasins.
- Système très souple.
- En ce moment 2 tournée par semaine.
- A la fin de l'année : tous les frais sont comptés (dont les heures de travail) et la répartition des charges se fait en fonction du chiffre d'affaire.

ASSOCIATION RELAIS BIO DAUPHINÉ

Communication :

- 1 groupe whatsapp
- 1 rencontre conviviale par an
- 1 réunion au besoin si il y a une problématique particulière
- Beaucoup de rencontre informelle sur les fermes car beaucoup de travaux en commun

Points positifs :

- Modèle souple
- De la confiance
- Un groupe d'agriculteurs qui se connait très bien, depuis longtemps, grosse dynamique locale et entraide
- De la réactivité

Points de vigilances :

- Équipe vieillissante, moins de dynamique et d'investissement dans la démarche commerciale
- Correspond aux valeurs historiques du groupe qui ont l'habitude de travailler ensemble mais peut être pas aux prochains



Les casiers fermiers de Crolles

www.isere.chambres-agriculture.fr

Les casiers fermiers de crolles
VOS PRODUCTEURS LOCAUX

AGRICULTURES & TERRITOIRES
CHAMBRE D'AGRICULTURE ISÈRE

La démarche

- **Porteur de projet** : La Commune de Crolles

- **Objectifs** : Valoriser les savoirs faire et produits des producteurs locaux et favoriser leur accès

- **Financement** : Prise en charge des investissements et de l'accompagnement par la commune

- **Contrainte** : calendrier restreint



Le calendrier de juillet 2024 à mai 2025

Juillet / septembre 2024 : Réunions d'information

Le calendrier de juillet 2024 à mai 2025

Juillet / septembre 2024 : Réunions d'information

Octobre : Définition attentes du groupe + Echanges avec équipementiers

Novembre à décembre : Estimation du nombre de casiers par producteur (taille, R/S) Commande des casiers

Janvier à mars : Rédaction de la charte et de la convention

Mars à mai: Création supports de communication /Formation outil / plannings

25 mai 2025 : Ouverture

Les casiers aujourd'hui

- **Qui ?**
  - 10 Producteurs engagés
- **Nombre de casiers**
  - 237
- **Gamme de produits**
  - Œufs, yiande, saucisson, produits laitiers, fromage, miel, légumes et fruits
- **Ouverture**
  - 7 jours sur 7 de 7h à 22h
- **Chiffre d'affaire en 1 an**
  - 125 000 €
- **Réassort des casiers**
  - Planning partagé
  - 2 réassorts par jour





tech&bio
JOURNÉE TECHNIQUE

Merci pour votre participation !

CHAMBRES D'AGRICULTURE AUVERGNE-RHÔNE-ALPES
La Région Auvergne-Rhône-Alpes
MINISTÈRE DE L'AGRICULTURE ET DE LA SOUVERAINETÉ ALIMENTAIRE
SUD RHÔNE ALPES
Agribiodrôme
clusterbio Auvergne-Rhône-Alpes

+ D'infos : 04 75 82 40 23 I stephanie.pelat@drome.chambagri.fr
www.tech-n-bio.com